SKILL UP 1

網走地方高等職業訓練校 会員情報誌 Vol.202 Jan.2025
URL http://www.ashokkun.Server-shared.com
E-mail ashokkun@alpha.ocn.ne.jp

〝各種講習会〟開催

労働安全衛生規則により特別教育及び技能講習左記の日程にて開催致します。

当校では、一昨年より左記の特別教育等を作業現場における必要とされる知識と技術、安全性の向上による労働災害防止のため開催しています。

受講希望がありましたらご連絡頂ければ、案内書・申込書をＦＡＸ致します。また、HPにも掲載しています。

他の講習機関でも開催している講習もありますが、是非当校での受講をご検討下さい。

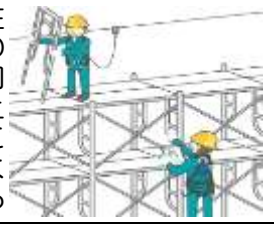

★特別教育　申込締‐開催日の２週間前
・フルハーネス型安全帯特別教育　２月４日
・石綿取扱い作業従事者特別教育　２月25日
・足場の組立て特別教育　３月11日
・テールゲートリフター特別教育　４月22日
★技能講習　申込締切‐１月31日
・木造建築物の組立等作業主任者
○定　員　各講習30名
○講習会場　網走地方高等職業訓練校

〝冬休み工作教室〟開催

全建総連網走建設労働組合主催による「冬休み工作教室」が左記の日程で開催されます。

この事業には、ものづくりマイスターを活用し、網走建築技能士部会が共催として事業協力しています。

小学生20名を対象に、職人の技能・技術を見ていただき、こどもたちに「ものづくりの楽しさ」を知ってほしいと思い、冬休みに工作教室を開催いたします。

・日　時　１月11日(土)　午前10時～12時
・会　場　B＆Bあばしり
・参加料　無料

訓練生を募集しています

来年度は、木造建築科、建築塗装科、配管科、左官タイル施工科の４科の訓練生を募集しています。

又、会員事業所において、技能後継者の情報等がございましたらお寄せ下さい。

尚、入校願書につきましては、HPに掲載しています。

ガス・アーク溶接講習実施

年に一回の開催となります。当校に受講申込書がありますのでご連絡下さい。

尚、ガス・アーク両方の資格取得が可能です。申込書は、HPに掲載しています。

☆ガス溶接技能講習
・日　時　２月13・14日
・受講料　10，641円
☆アーク溶接特別教育
・日　時　２月17・18・19日
・受講料　会　員　10，500円
　　非会員　13，500円
　　※会員とは網走地区溶接協会会員です。
・会　場　網走地方高等職業訓練校
※両講習共に定員は、20名です。

〝配管用フレキ管講習会〟実施

平成12年より実施している配管用フレキ管講習会を12月18日に受講者６名にて実施しました。

この講習会は、液化石油ガス設備士の有資格者が、フレキ管工事を施工するためには必ず受講しなければならない講習会となっています。

建築物石綿含有建材調査者講習（一般）

★建設災害防止協会建災防主催
・日　時　３月13・14日
・会　場　札幌駅前ビジネススペース
・受講料　44，000円
・受験資格　石綿作業主任者技能講習修了者等
・定　員　60名
★北海道労働基準協会主催
・日　時　３月11・12・13日
・会　場　札幌市産業振興センター
・受講料　43，780円
・受験資格　石綿作業主任者技能講習修了者等
・定　員　90名
※受講希望がありましたらご連絡下さい。

〝介護福祉士実務者研修〟５月開講

介護福祉士実務者研修を令和７年５月より開講します。この研修は、WEB学習システムによる通信課程で、スクーリング７日間のみ研修に参加し、その他の科目については、WEBによるインターネット（スマホやパソコン等）での学習となります。

★募集期限　３月15日(月)
★定　員　18名(先着順)
★受講期間　５月１日～10月31日
　（スクーリング７日間）
★受　講　料　126，500円～38，500円
　（有資格により違いがあります）
★テキスト代　14，080円
★WEB使用料　3，300円
※本研修は、専門実践教育訓練給付金対象講習となりますので、対象となる方は、費用の50％又は、最大80％が支給されます。詳細については、お問合せ下さい。

会員を募集しています

当校は、建設業種の事業所によって構成され、若年技能者養成及び技能向上に向けた研修会や各種講習等を実施しています。

関係事業所において、当校の趣旨にご賛同下さる事業所を募集していますので、情報をお待ちしています。

また、介護関連事業所についても、賛助会員として10事業所商社は４社が入会しています。

これからも会員の皆様を優先した役立つ情報提供と各種講習会を今後も開催してまいります。

１月行事予定

1	2	3	4	5	6	7	8	9	10	11	12	13	14	15	16	17	18	19	20	21	22	23	24	25	26	27	28	29	30	31
水	木	金	土	日	月	火	水	木	金	土	日	月	火	水	木	金	土	日	月	火	水	木	金	土	日	月	火	水	木	金
元旦 年始休み					パソコン事務科ﾛ訓練開始		建築大工技能検定準備講習会 8:30			ものづくり教室(B&Bあばしり)網走建築技能士部会 9:30		成人の日	建築大工技能検定準備講習会 8:30			配管技能検定準備講習会計画立案 9:00	建築技能士部会役員会(大昌園) 18:30							建築大工技能検定 8:00	実用英語技能検定一次試験 7:00	配管技能検定学科試験(北見)	配管技能検定準備講習会 8:30			

ーホームページにアクセスー

情報発信、各種申込書を掲載していますので、ご活用下さい。

URL http://www.ashokkun.Server-shared.com

ー介護職初任者研修ー

★募集期限　６月10日　★定　員　15名
★期　間　７月23日～11月19日
★受講料　88,000円(テキスト代含む)
★時　間　８時40分～12時(月・水・金)
※教育訓練給付金対象(最大50%)、北海道、網走市の助成制度あり